

## CENTRALE ÉLECTRIQUE – KRASIKOV – RÉPUBLIQUE TCHÈQUE

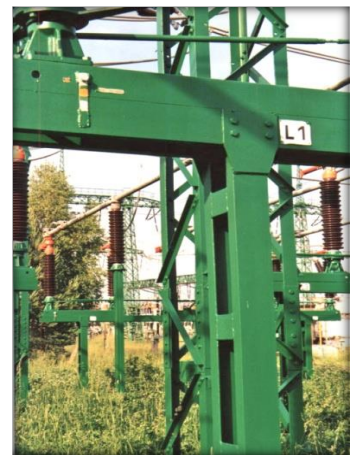

Les pylônes et autres structures de la **Station de Transformateurs de Krasikov** ont été protégé au **ZINGA** pendant l'été de 1994. L'application a été faite à la brosse et au rouleau. Le **ZINGA** a été utilisé comme primaire sur la surface grenillée en une couche d'environ 50 µm EFS. La quantité totale utilisée de ZINGA a été de 1,5 Tonnes. Le **ZINGA** a été couvert de Jotun Conceal (sans couche intermédiaire) à une épaisseur de 80 µm EFS, appliquée en une passe, également à la brosse et au rouleau.

Ces photos ont été prises en 1994, directement après l'application.



Ces photos ont été prises en janvier 2003, **presque 10 ans après l'application**, lors d'une inspection par Mr. Stavar de la société **GRANE**. Le **ZINGA** et le **JOTUN** étaient encore toujours en parfait état.



Systeme:

ZINGA 1 x 50 µm EFS

Jotun Conceal 1 x 80 µm EFS