

Centrale hydroélectrique Wulai – Taipower - Taïwan

La **centrale hydroélectrique de Wulai**, propriété de **TAIPOWER**, est située dans le nord de Taïwan. Ses structures en acier commençaient à se corroder et nécessitaient des réparations urgentes. Fin 2020, **ENVIROLINK CORPORATION**, le **Distributeur taïwanais de ZINGA**, a reçu la commande de rénover totalement les structures en acier de cette centrale électrique avec le système autonome **ZINGA**. Les travaux de préparation de surface ont débuté en avril 2021, mais ont été arrêtés pendant la période de contrôle des crues, et finalement livrés en février 2022.

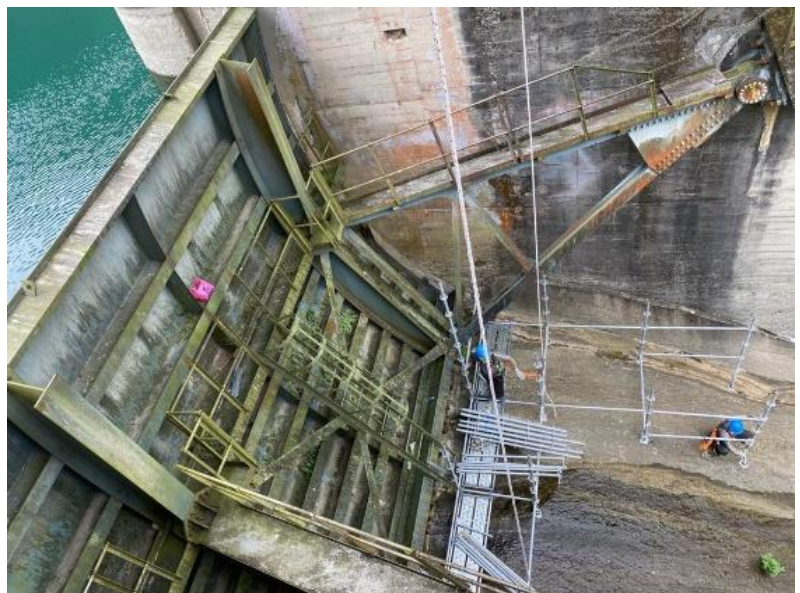

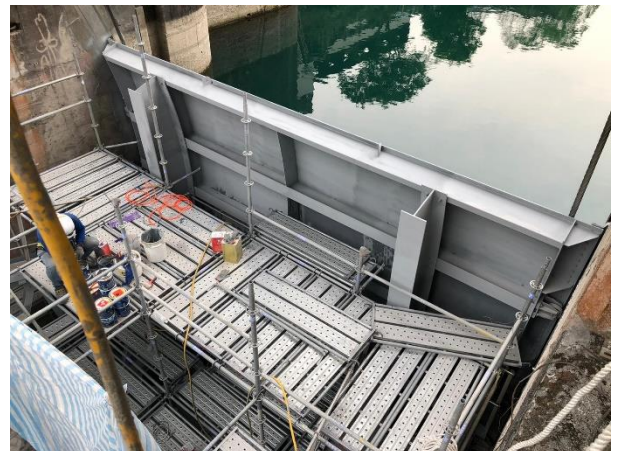

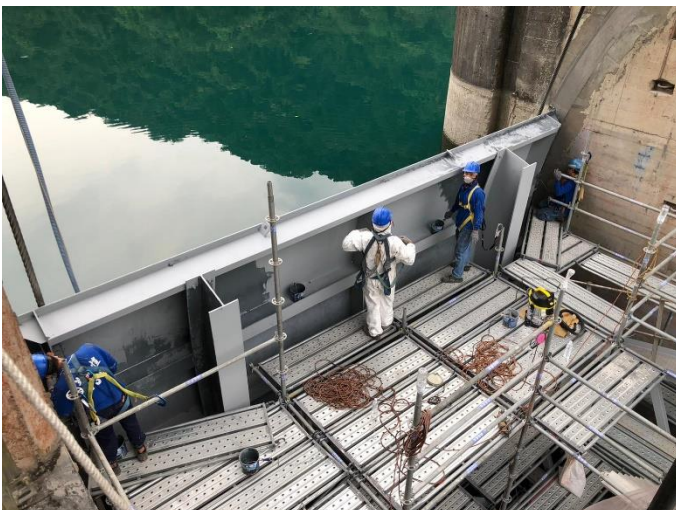
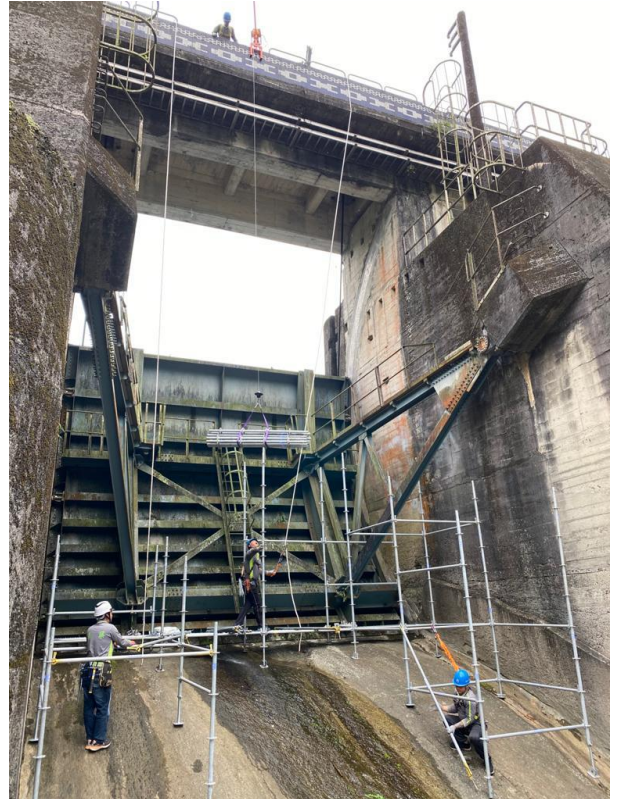
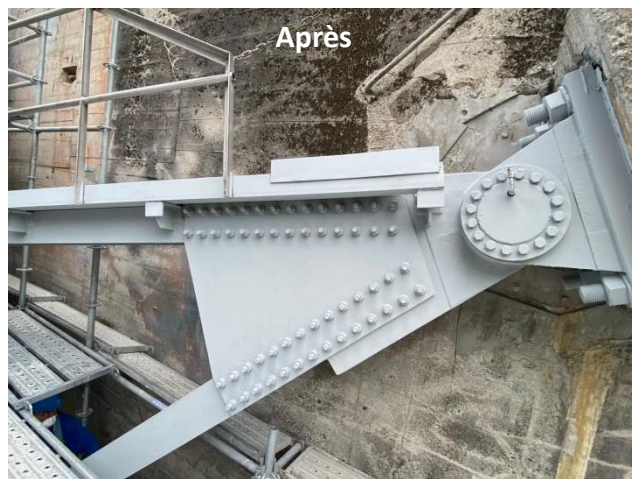
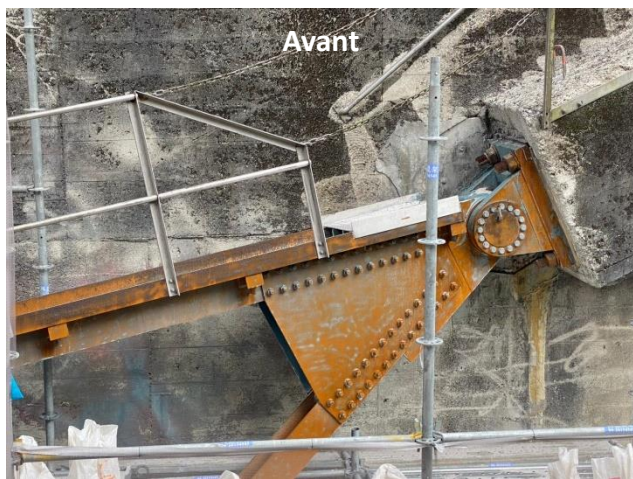

Système:
Préparation de surface: Sablage degré SA 2,5
ZINGA 3 x 60 µm EFS
(à la brosse et au pistolet airless)